

恵那市「空き家バンク」物件情報

登録番号	089							
分類	<input checked="" type="checkbox"/> 住宅 <input checked="" type="checkbox"/> 宅地	契約内容	<input type="checkbox"/> 賃貸 <input checked="" type="checkbox"/> 売却	交渉	<input checked="" type="checkbox"/> 直接型 <input type="checkbox"/> 間接型			
物件所在地	恵那市 岩村町飯羽間							
希望価格	1300万 円							
	賃貸の場合 <input type="checkbox"/> 月額 <input type="checkbox"/> 年額 <input type="checkbox"/> その他 ()							
物件の概要	土地・建物の面積		建物の構造		昭和(46)年建築			
	土地	132坪 m ²	<input checked="" type="checkbox"/> 木造		補修の要否		補修の費用負担	
	建物	1階	107.33 m ²	<input type="checkbox"/> 軽量鉄骨造		<input checked="" type="checkbox"/> 補修は不要		<input type="checkbox"/> 所有者負担
			32 坪	<input type="checkbox"/> 鉄筋ｺﾝｸﾘｰﾄ		<input type="checkbox"/> 多少の補修必要		<input checked="" type="checkbox"/> 入居者負担
	2階	104.01 m ²	<input type="checkbox"/> その他		<input type="checkbox"/> 大幅な補修必要		<input type="checkbox"/> その他	
		31 坪	(仮設物置)		<input type="checkbox"/> 現在、補修中		()	
間取り	1階	<input checked="" type="checkbox"/> 居間(6)畳(6)畳 <input checked="" type="checkbox"/> 台所 <input checked="" type="checkbox"/> 風呂 <input checked="" type="checkbox"/> トイレ <input checked="" type="checkbox"/> 洋室(4.5)畳(6)畳(6)畳 <input type="checkbox"/> 和室()畳()畳()畳 <input type="checkbox"/> その他()						
	2階	<input checked="" type="checkbox"/> 洋室(6)畳×8室()畳 <input type="checkbox"/> 和室()畳()畳()畳 <input checked="" type="checkbox"/> その他(洗面所、トイレ有)						
利用状況	<input type="checkbox"/> 放置()年 <input type="checkbox"/> 別荘 <input checked="" type="checkbox"/> その他(1ヶ月4回住みに来る)							
設備状況	電気	<input checked="" type="checkbox"/> 引き込み済み <input type="checkbox"/> その他()						
	ガス	<input checked="" type="checkbox"/> プロパンガス <input type="checkbox"/> その他()						
	風呂	<input checked="" type="checkbox"/> ガス <input type="checkbox"/> 灯油 <input type="checkbox"/> 電気 <input type="checkbox"/> その他						
	水道	<input checked="" type="checkbox"/> 上水道 <input type="checkbox"/> 簡易水道 <input checked="" type="checkbox"/> その他					井戸有	
	下水道	<input type="checkbox"/> 下水道 <input type="checkbox"/> 浄化槽 <input checked="" type="checkbox"/> その他					用水講流している。	
	トイレ	<input type="checkbox"/> 水洗 <input checked="" type="checkbox"/> 汲み取り/ <input checked="" type="checkbox"/> 洋式 <input type="checkbox"/> 和式						
	車庫	<input checked="" type="checkbox"/> 有(4台) <input type="checkbox"/> 無		物置		<input type="checkbox"/>		<input checked="" type="checkbox"/> 無
庭	<input checked="" type="checkbox"/> 有 <input type="checkbox"/> 無		その他					
アストベ	アスベスト(石綿)使用調査の記録の有無		<input type="checkbox"/> 有 <input checked="" type="checkbox"/> 無					
	アスベスト(石綿)使用調査の内容等							
耐震診断	耐震診断の有無		<input type="checkbox"/> 有 <input checked="" type="checkbox"/> 無					
	耐震診断の内容等							
主要施設等までの距離	<input checked="" type="checkbox"/> 駅	0.5 km	<input checked="" type="checkbox"/> 警察署	2 km	<input type="checkbox"/> 公園	2 km		
	<input checked="" type="checkbox"/> バス停	0.1 km	<input checked="" type="checkbox"/> 保育園	2 km	<input checked="" type="checkbox"/> スーパー	0.5 km		
	<input checked="" type="checkbox"/> 振興事務所	2 km	<input checked="" type="checkbox"/> 小学校	2 km	<input checked="" type="checkbox"/> ホームセンター	0.5 km		
	<input checked="" type="checkbox"/> 診療所	1.7 km	<input checked="" type="checkbox"/> 中学校	2 km	<input type="checkbox"/>		km	
	<input checked="" type="checkbox"/> 消防署	2 km	<input type="checkbox"/> 公営温泉	km	<input type="checkbox"/>		km	
特記事項	<ul style="list-style-type: none"> ・テレビ、エアコン等の器具は、設置済み。 ・2階、各部屋には、ベット設置済み。 ・民宿に最適。 ・家庭菜園畑有。 ・土砂災害警戒区域(イエローゾーン)内です。 							

登録番号 089

恵那市空き家情報バンク登録カード②
【位置図】

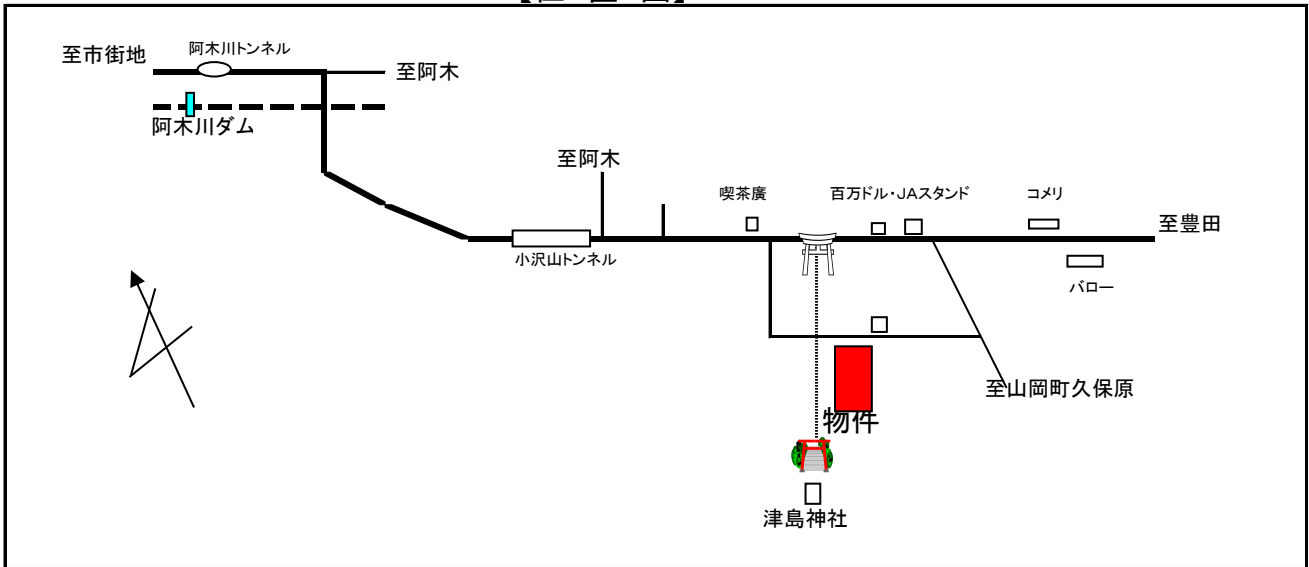

【間取り図】

1階

津島神社参道

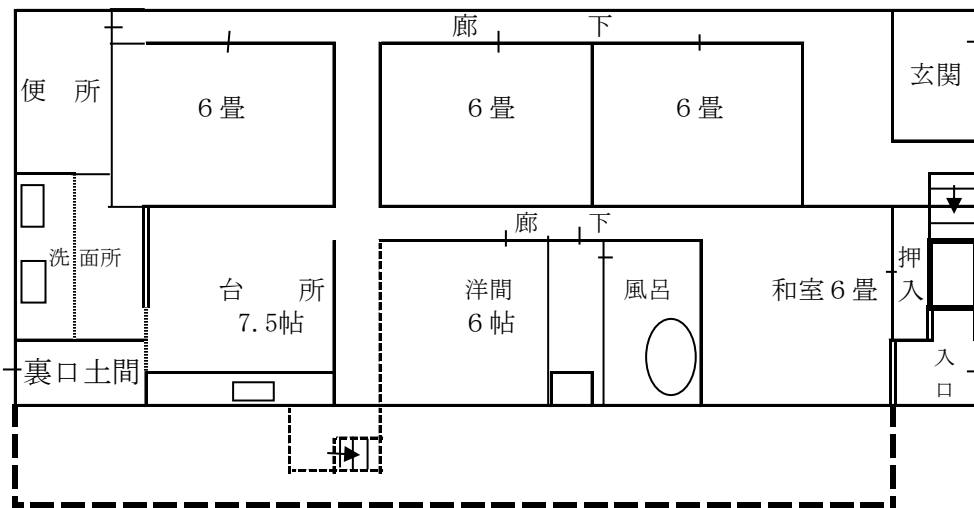

石垣

2階

